

SITUACIÓN DEFICIENCIAS DETERMINADAS

PREVIO

DURANTE

POSTERIOR

DEPARTAMENTO:	Alta Verapaz	MUNICIPIO:	San Pedro Carchá
NOMBRE DEL ESTABLECIMIENTO:	EORM Aldea Santa Cecilia	DIRECCIÓN DEL ESTABLECIMIENTO:	Aldea Santa Cecilia
CÓDIGO DEL ESTABLECIMIENTO:	16-09-0211-43	FECHA:	23 de septiembre del 2024



Foto 1: Se puede observar el deterioro de toda la parte estructural de la lamina del modulo que utilizan los educandos de 3° y 4° primaria. Tambien es necesario algun tipo de repello y aplicación de pintura.



Foto 2: El módulo de 3° y 4° primaria, necesita cambio total de la cubierta de lamina. Actualmente las laminas presentan filtración en épocas de lluvia.



Foto 3: El salon de prepa 3, requiere cambio de toda la cubierta de lamina, presenta filtración de agua en varias partes de la estructura.

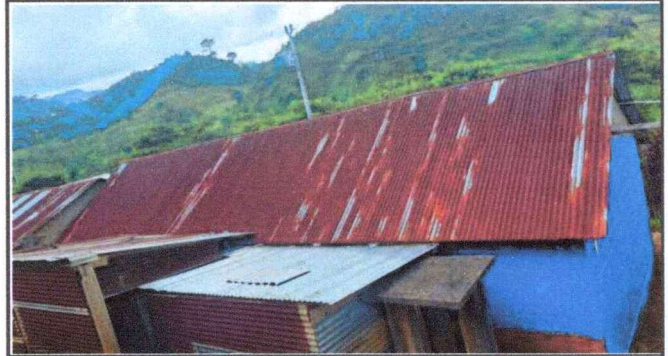

Foto 4: El salón de sexto primaria, tambien requiere cambio en la cubierta de lamina, en su mayoria se encuentran picadas dando lugar a las filtraciones de agua.



Foto 5: El módulo II que comprende las aulas de tercero y cuarto necesita cambio total de las costaneras, todas se encuentran con polilla y en estado deteriorado.



Foto 6: La estructura de la costanera del aula de sexto primaria, requiere cambio total por las condiciones deterioradas en las que se encuentran.

Observación: Si es necesario se pueden agregar hojas adicionales y actualizar el número de hojas.

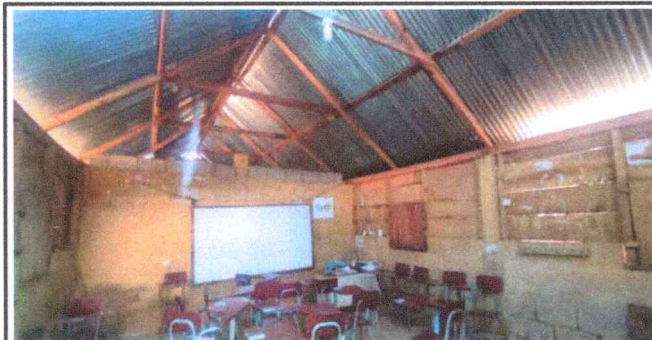
 Firma y sello del Presidente de la OPF		 Firma y Sello Director Centro Educativo Público	
---	---	---	---

SITUACIÓN DEFICIENCIAS DETERMINADAS

PREVIO

DURANTE

POSTERIOR

DEPARTAMENTO:	Alta Verapaz	MUNICIPIO:	San Pedro Carchá
NOMBRE DEL ESTABLECIMIENTO:	EORM Aldea Santa Cecilia	DIRECCIÓN DEL ESTABLECIMIENTO:	Aldea Santa Cecilia
CÓDIGO DEL ESTABLECIMIENTO:	16-09-0211-43	FECHA:	23 de septiembre del 2024



Foto1: Se puede observar el deterioro de toda la parte estructural de las costaneras que sostienen las laminas del salon de prepa 3. Requiriendo cambio total en toda la estructura.



Foto 2: Evidencias de las costaneras que se encuentran en mal estado. Salón de prepa 3.



Foto 3: El salon de 4° primaria, actualmente cuenta con ventanas de madera, se encuentran con polilla y en estado deteriorado.



Foto 4: Esta parte, enfoca la ventana de madera del otro extremo. Se puede observar el estado en que se encuentra, las tablas con agujeros y bastante polilla.

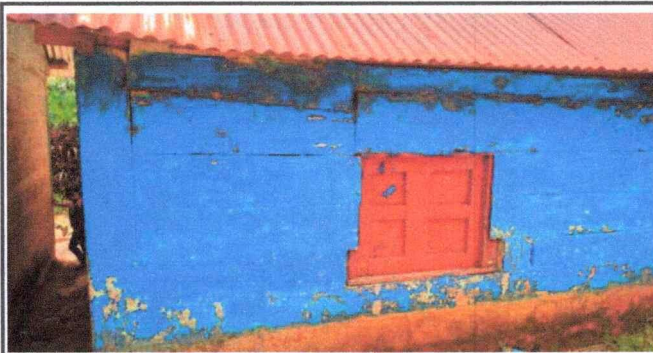

Foto 5: Las ventanas del tercero primaria, no cuentan con las medidas requeridas para brindar iluminación, por tal razón necesitan ampliación de las mimas.

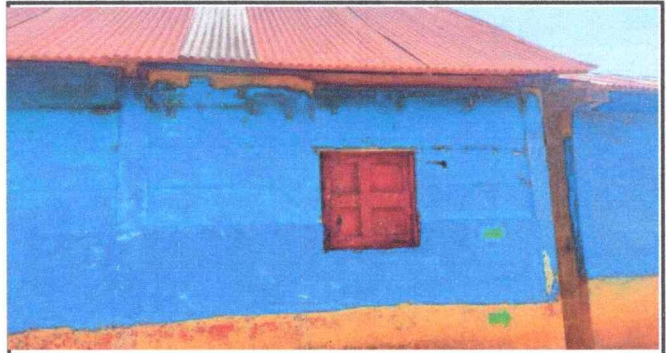

Foto 6: Evidencia de las ventas con medidas pequeñas, que dificultan la iluminación dentro del salón de clases de tercero primaria.

Observación: Si es necesario se pueden agregar hojas adicionales y actualizar el número de hojas.

 Firma y sello del Presidente de la OPF		 Firma y Sello Director Centro Educativo Público	
---	---	--	---

SITUACIÓN DEFICIENCIAS DETERMINADAS

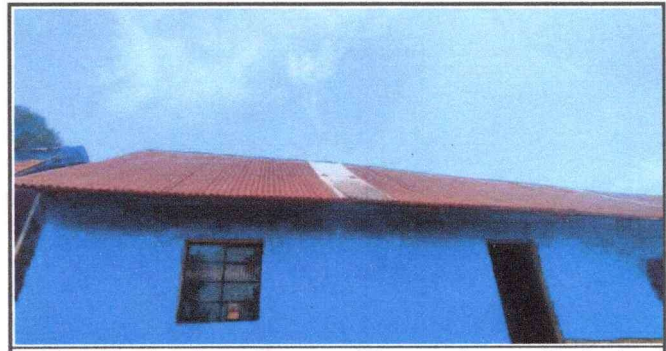
PREVIO

DURANTE

POSTERIOR

DEPARTAMENTO:	Alta Verapaz	MUNICIPIO:	San Pedro Carchá
NOMBRE DEL ESTABLECIMIENTO:	EORM Aldea Santa Cecilia	DIRECCIÓN DEL ESTABLECIMIENTO:	Aldea Santa Cecilia
CÓDIGO DEL ESTABLECIMIENTO:	16-09-0211-43	FECHA:	23 de septiembre del 2024



Foto1: Se puede observar las ventanas del salón de prepa 3, el mismo problema no cuentan con las medidas necesarias para que brinden iluminación y favorezcan proceso de enseñanza aprendizaje.



Foto 2: Evidencia del tamaño de las ventanas de prepa 3. Medidas que evitan la claridad dentro del salón de clases.



Foto 3: El salon de 4° primaria, necesita cambio total de toda su estructura física, actualmente cuenta con cinco hileras de bloc, y el complemento de madera. El block se encuentra agrietado en los cuatro lados del salón.



Foto 4: Evidencia de las hileras de block junto con el complemento de madera, que lleva mas de treinta años desde que fue su construcción. Representa un peligro para los educandos porque la estructura se mueve



Foto 5: Otro ángulo de como se encuentra actualmente la estructura física del aula de cuarto primaria.

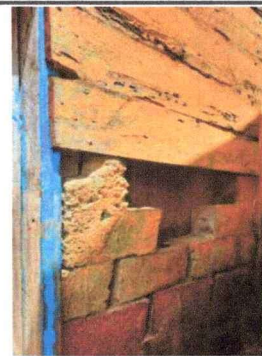

Foto 6: Podemos observar que las tablas se cayeron por el mal estado en que se encuentran.

Observación: Si es necesario se pueden agregar hojas adicionales y actualizar el número de hojas.

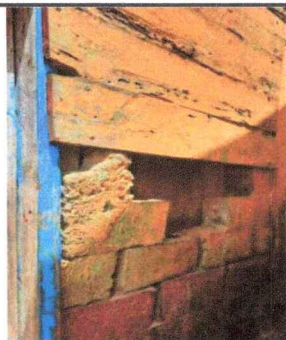
*Ruzt*

Firma y sello del Presidente de la OPF

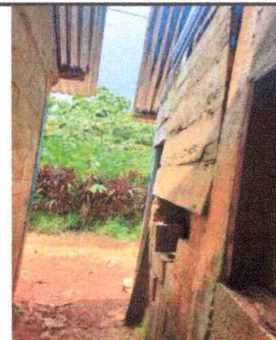

*[Signature]*

Firma y Sello Director Centro Educativo Público



SITUACIÓN DEFICIENCIAS DETERMINADAS

PREVIO

DURANTE

POSTERIOR

DEPARTAMENTO:	Alta Verapaz	MUNICIPIO:	San Pedro Carchá
NOMBRE DEL ESTABLECIMIENTO:	EORM Aldea Santa Cecilia	DIRECCIÓN DEL ESTABLECIMIENTO:	Aldea Santa Cecilia
CÓDIGO DEL ESTABLECIMIENTO:	16-09-0211-43	FECHA:	23 de septiembre del 2024



Foto 1: Actualmente cuenta con una única bombilla cada salón, esta no ilumina de buena manera los salones por lo que requerimos cambio de bombilla por una que tenga más potencia.



Foto 2: Bombilla que se encuentra en el aula de preprimaria, presenta escasa iluminación en días lluviosos.



Foto 3: Bombilla dentro del salón de prepa 3. Requiere cambio por una de más potencia.



Foto 4: Bombilla en el salón de sexto primaria, requiere cambio por una más potente.



Foto 5: Estado actual de las gradas que conecta el módulo I con la cocina, representando un peligro para los miembros de la comunidad educativa. No cuentan con los pedales necesarios. En épocas de lluvia representan



Foto 6: Las gradas que actualmente se utilizan, no presentan las condiciones adecuadas, ya que no cuentan con los pedales que normalmente se utilizan.

Observación: Si es necesario se pueden agregar hojas adicionales y actualizar el número de hojas.

 Firma y sello del Presidente de la OPE		 Firma y Sello Director Centro Educativo	
---	---	---	---

SITUACIÓN DEFICIENCIAS DETERMINADAS

PREVIO

DURANTE

POSTERIOR

DEPARTAMENTO:	Alta Verapaz	MUNICIPIO:	San Pedro Carchá
NOMBRE DEL ESTABLECIMIENTO:	EORM Aldea Santa Cecilia	DIRECCIÓN DEL ESTABLECIMIENTO:	Aldea Santa Cecilia
CÓDIGO DEL ESTABLECIMIENTO:	16-09-0211-43	FECHA:	23 de septiembre del 2024



Foto1: El salón de cuarto primaria, actualmente tiene una puerta de madera, como se puede observar se encuentra en malas condiciones por lo que requiere cambio por una de metal.



Foto 2: Parte interna donde se observa la puerta en las condiciones.

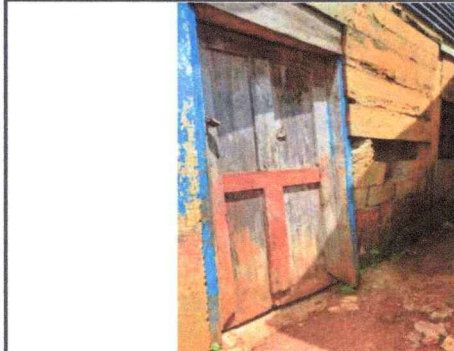

Foto 3: El entortado que actualente tienen los salones de tercero y cuarto primaria, en el módulo I requiere cambio total, ya que se encuentra quebrado en su mayor parte.



Foto 4: Evidencia del entortado de cemento del salón de tercero primaria.



Foto 5: Evidencia del entortado del piso del modulo de tercero y cuarto. Requiere cambio por las malas condiciones en el que se encuentra.

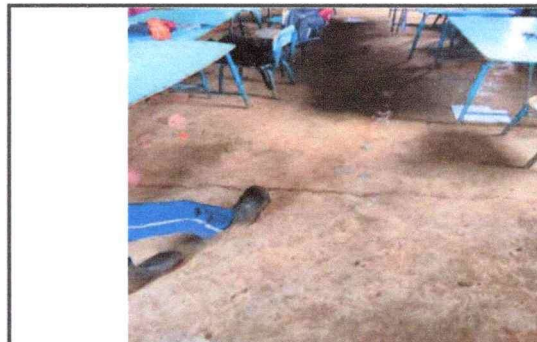



Foto 6: Otros ángulos del entortado de cemento ya deteriorado del salón de tercero primaria.

Observación: Si es necesario se pueden agregar hojas adicionales y actualizar el número de hojas.

 Firma y sello del Presidente de la OPE	 Firma y Sello Director Centro Educativo Público
---	--